DeFondo
Número 92 Octubre 2018

Fenestetic 30 años

"No camines delante de mí, puede que no te siga.
No camines detrás de mí, puede que no sea un guía.
Solo camina a mi lado y sé mi amigo."
- Albert Camus -

Construyendo FAMILIA

Tema para todos los grupos: supervivencia, técnicas campamentiles.

Objetivo: disfrutar de un encuentro al aire libre en el cual se reconozcan técnicas básicas campamentiles a través del juego, las cuales den herramientas para el fortalecimiento de acciones orientadas al liderazgo.

Lugar: Parque Recreativo Comfama La Estrella
Hora salida: 8:00 a.m. Hora llegada: 2:00 p.m.
El lugar y el horario son igual para todos los grupos.

Venir de ropa deportiva, tenis, gorra y llevar hidratación.

Gaviotas

Sábado 6 de octubre
Compromiso: traer la foto familiar
Informar si NO pueden asistir hasta el 3 de octubre.

Alcatraces

Sábado 13 de octubre
Compromiso: traer la foto familiar
Informar si NO pueden asistir hasta el 10 de octubre.

Águilas

Sábado 20 de octubre
Informar si NO pueden asistir hasta el 17 de octubre.

Recuerden informar la **no asistencia** en las fechas estipuladas para evitar sanciones económicas.

Grupo de Padres
Los padres aprenden

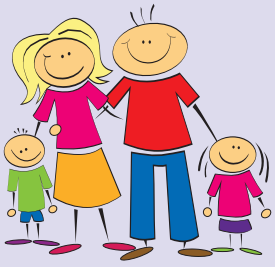

Tema: definir y preparar actividad para la clausura del año.

Importante: para este encuentro es indispensable la asistencia de los padres que deseen asistir con sus hijos a la clausura o la persona que constantemente acompaña al niño o joven.

Recuerden: este es un compromiso adquirido para su crecimiento y fortalecimiento personal y familiar, además es un apoyo al proceso que llevamos con sus hijos, es muy importante que asistan.

Lugar: Kiosco New Stetic
Fecha: sábado 13 de octubre
Horario: de 9:00 a 11:00 a.m. o de 11:00 a 1:00 p.m.

Grupos de baile

Clases: sábado 6, 13, 20 y 27 de octubre.
Niños: 2:00 p.m. a 4:00 p.m.
Jóvenes: 4:00 p.m. a 6:00 p.m.

Tener siempre presente para el ingreso a la empresa:
- Sólo ingresa el integrante del grupo en compañía del profesor.
- Venir con el uniforme de Danzas y puntuales.
- Permanecer en el sitio donde se dicte la clase, evitando el desplazamiento por la empresa.

Síguenos
Facebook Instagram Youtube

Nuevos convenios con más beneficios...

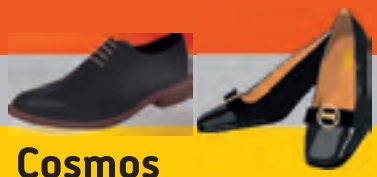

Calzado

Cosmos

Mejoramos este convenio para que obtengas mayores beneficios, con descuentos del 15% en tus compras, ya sea en efectivo o a través de Fenewstetic.

Turismo

Nuevo Hotel La Magdalena en Guatapé

Este convenio hace parte de los otros convenios de turismo que tenemos con el Hotel los Recuerdos y los apartamentos en Santa Marta, Roca Marina, donde obtendrás descuentos hasta del 15% en tus estadías en cualquiera de estos tres hoteles.

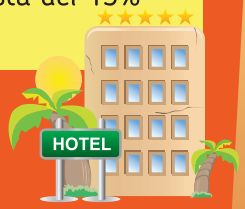

Nuestros convenios te ofrecen descuentos especiales y facilidades de pago a través del Fondo de Empleados, pregunta por ellos.

Último día de Sol del año
para nuestros asociados

Sábado 27 de octubre
Hostería Bohíos
Santa Fe de Antioquia
$ 30.000

Formas de pago:
en efectivo, con ahorro disponible, vacacional o en 2 quincenas

Inscripciones:
Miércoles 17 de octubre.
Cupo limitado.

Importante:
Los asociados que se inscriban y no asistan tendrán una sanción económica de $70.000. Al momento de inscribirte debes contar con el permiso de tu jefe inmediato.

Entretenimiento

Llena los espacios vacíos con números del 1 al 9, sin que se repitan en una misma fila, columna, X sombreada o espacio de 3 por 3.

X-Sudoku

			2					
			7	6	3	9		
		7					2	
2	4		8					9
8		1				6		2
6					4		5	8
	8					3		
		3	9	8	1			
					2			

Nivel Medio

4	2							
	7		5		2		1	8
		8		7			6	
		4	3		7			
			4		9	3		
	5			9		6		
2	8		1		6		5	
							8	1

Nivel Medio

Rumba Aeróbica

Inscripciones: del 26 al 28 de septiembre.
Clases Medellín:
Martes 2, 9, 16, 23 y 30 de octubre de 4:30 a 6:30 p.m
Clases Guarne:
Miércoles 3, 10,17, 24 y 31 de octubre de 5:00 a 7:00 p.m.